

Acta

Nº 01 Extraordinaria Celebrada por el Concejo Municipal de la

Municipalidad de Alajuelita a las dos mil veinte horas de día jueves 07 de mayo del dos mil veinte con la asistencia de las señoras y los señores.

REGIDORES SUPLENTES REGIDORES (AS) PROPIETARIOS

Jonathan Miguel Arrieta Ulloa. Presidente

Iris Figeac Zúñiga, Vice Presidenta

José Alex Reyes Gómez

Laura Alicia Arauz Tenorio

Ronald Antonio Mendoza

Carmona Noilly López Marín

José Alonso Salinas Prendas

Regidores Suplentes

Grettel Andrea Murillo Quirós

José Eduardo Vargas Chavarría

Flor Zúñiga Rodríguez

Enrique Martin Mora Monge

Kleyber Álvarez Mora

Patricia Máyela Guido Chinchilla

Natalia Mariela Rojas Brenes,

Síndicos Propietario

Ismael David Siles Acuña

Héctor Alonso Hidalgo Sánchez

Rosibel Calderón Chinchilla

Saúl Serrano Álvarez

María Gilda Guido Marchena.

Síndicos Suplentes

María Guiselle Torres Torres

Cynthia Catalina Barrantes Bolaños

José Luis Morales Corrales

Iris Raquel Salas Vindas

Gustavo Adolfo Reyes Castro.

Modesto Alpizar Luna

ALCALDE MUNICIPAL

Emilia Martinez Mena

SECRETARIA CONCEJO MUNICIPAL

CAPITULO I

Orden del día Punto único

Presentación del Plan de Gobierno periodo 2020-2024.

Alcalde Municipal Modesto Alpizar Luna.

1. Aprobación agenda extraordinaria 01-2020.

Funcionaria Teresa Zúñiga, Comunicadora de la Municipalidad

Muy buenas noches, a todas y todos los señores regidores y los presentes lo que queremos inicialmente es hacer una expectativa Qué es el cantón de alajuelita, y como todos sabemos alajuelita es el cantón número 10, Aquí vamos a mostrar algunas cosas que son iconos y que son reconocidos a nivel nacional y que no reconoce en otros cantones

Alajuelita tiene una extensión territorial, de 21,17 km cuadrados , y se cuenta con un aproximado de 125000 habitantes, y según el INEC fue en el 2010, nos podemos imaginar que ya somos un poco más en el 2020, está compuesto de cinco distritos, el distrito más pequeño es San Antonio, y San Felipe y Concepción son los que tiene más habitantes y Hay que darles más prioridad en las proyecciones que se tienen.

Un dato interesante que todos tenemos que recordar en 1980, desgraciadamente por malas decisiones e iniciativas del estado en alajuelita Se vinieron a instalar asentamientos ilegales y viviendas sociales, esto provocó que se colapsara, todos los centros educativos, los centro de salud todo en el cantón, ahorita en este momento en el cantón de alajuelita Hay 11 asentamientos ilegales esto es importante que nosotros conozcamos porque tenemos que seguir trabajando en estos planteamientos.

Como le decía anteriormente esta relación de incremento de habitantes en el cantón qué provocó a unos tiempos pobreza, desigualdad de oportunidades, muchísima inseguridad, lo que provoca que el canto no ha tomado en cuenta el desarrollo comercial, convirtiéndose solamente en un cantón dormitorio, y lo venimos arrastrando muchos años,. Que ha venido haciendo el gobierno local trabajando, trabajando precisamente estos focos, Cómo pueden ver hemos ilustrado un poco, el panorama de estos cuatros años pasados y trabajando en el mejoramiento I can I en el cambio de la percepción del cantón Y qué es lo más importante.

Cómo: bajando la inseguridad, gracias a la creación de la Policía Municipal, gracias a la cámaras de monitoreo y podemos monitorear los diferentes Distrito del cantón los más inseguros, y fortaleciendo toda la parte cultural, y destacando todas las personas y que salen de este cantón Y qué tiene reseñas culturalmente y tiene mucho provecho destacando también en el cantón, y toda la parte recreativa como lo pueden ver en el parque, ya se hizo el kiosco, se arreglaron las canchas, en los diferentes distritos sean instalado Place para la recreación de los niños, y canchas multiusos, para la recreación de los adolescentes, se ha trabajado en el fortalecimiento de la educación también, esto nos han dado herramientas a la mira de la renovación y a la tecnología eso es Hacia dónde vamos.

También datos muy importantes, tenemos la bandera azul, también ha sido prioridad para el gobierno local, para el canto y Seguiremos trabajando o esta línea, todo este trabajo que ha demostrado, bueno, en el 2016, la calificación de índice de gestión municipal y que realice la contraloría general de la república, nos ponía en un 37. 1 Calificación muy baja, Y gracias al trabajo que se ha venido realizando en el 2017, subimos al 60.26 y en el 2018 logramos subir más, esto demuestra que el trabajo Qué se ha hecho y el sacrificio cada uno de los técnicos del trabajo que ha hecho para lograr una perspectiva diferente a nivel nacional y de los ojos del gobierno, vuelva a ver al cantón ha causado un efecto.

Retos pendientes: e importantes en el Cantón, continuar en el crecimiento y progresar en el desarrollo que permita inspirar a una mejor calidad de vida hacía y seguir trabajando en esto el papel del gobierno local es trascendental y con Liderazgo de los cambios sociales y políticos y económicos del cantón y que vamos a seguir viendo en las siguientes filminas.

Sr. Alcalde Municipal Modesto Alpizar Luna.

ustedes como gobierno les tocó, en esa oportunidad empezar labores con un presupuesto aprobado por el año anterior y como un plan operativo de igual manera, aprobado por el año anterior porque así funciona eso significa que que para este próximo presupuesto el plan operativo 2021 si les va a tocar el análisis, y la aprobación y normalmente lo hacemos con buen tiempo y que de tal manera que ya nos estamos organizando para ir haciendo ese plan a partir del otro mes igual tiene que ser aprobado por el consejo y analizado, aprobado y mandado

Ya para este presupuesto y el plan operativo donde el 21 si les va a corresponder a ustedes tener la participación, ahora seguimos trabajando con lo que ya quedó aprobado

Todo plan, todo trabajo, el proyecto debe tener un fundamento filosófico, y lo que nosotros hemos venido trabajando en este periodo en estos cuatro años de inicio es

poder convertir alajuelita en una ciudad inteligente, y nosotros lo manejamos con un concepto muy sencillo una ciudad inteligente además de toda la tecnología, y la conectividad qué se debe de tener como tal para nosotros lo más importante que la ciudad le de calidad de vida a sus habitantes en síntesis Ese es nuestro programa. Por supuesto que tiene que ver mucho con conectividad, los estudiantes están viviendo una situación complicadísima, porque están recibiendo clases virtuales y el internet

Se les va están viviendo un caos, porque no se ha alcanzado, y Costa Rica como tal no ha podido alcanzar tener los mejores estándares en conectividad, nosotros estamos ahora disque felices, porque por lo menos el hice hizo un cambio de qué de cobre por fibra óptica, eso va a mejorar un poco la conectividad, pero estamos muy lejos de lo que el país como tal necesita.

Tiene que haber espacios para recreos, para la sana convivencia, recuperación de espacios para que las familias puedan recrearse, todo lo que estamos viviendo con el tema de empleo igual el comercio en este momento está de capa caída, la economía como están, con esperanza y ahí es un tema que hay que ver De qué manera y como lo viene gobierno local, paliar un poco una de las sesiones hace unos 15 días, vino la gente a presentar el proyecto de la zona industrial y que eso va a generar algún empleo pero falta mucho en ese sentido.

Desarrollo comunal como tal, es importante para nuestro querido cantón, el deporte para recreación para nuestros niños y niñas y jóvenes que son tan importantes para el desarrollo para la formación de valores, yo siempre lo he dicho que aquel joven que se integra a un grupo cualquiera que sea es más difícil que logre desviarse porque el mismo grupo se encarga de jalarlo el joven que anda solo está más vulnerable, el deporte es un elemento importante para la formación de valores ahí se aprende a respetar y se aprende solidario es un tema muy pero muy importante para nosotros como gobierno local Y por supuesto la seguridad

La seguridad, es un elemento importantísimo, para que baje la criminalidad Pero también es un elemento importante para que las empresas se atrevan a venir, a instalarse en nuestro querido cantón hace poco teníamos el proyecto de un pali en el sector de Concepción por la calle de Patalillo y el cuestionamiento era eso y creo quizá entre bambalinas por la cuestión de seguridad porque y cómo se cerró la calle por el proyecto de colector de aguas negras porque en apariencia de qué se paró el proyecto por estar solitario, vamos a ver qué podemos hacer para retomarlo.

este es uno de los temas, El otro es convertimos alajuelita en un cantón en una ciudad inteligente Pero sin perder de vista nuestras costumbres nuestra idiosincrasia eso tenemos que seguirlo manteniendo porque es la presencia es la esencia la cultura Alajueliteña ahí tenemos los iconos del cantón de alajuelita, tenemos en la feria, el mercadito, la cruz, las posiciones del cristo negro, las mascaradas el Chinchiví, con estos temas hay que tener un equilibrio Hay que crear una ciudad inteligente, pero esa parte no se puede dejar de lado al contrario hay que fortalecerla.

nosotros no podemos perder de vista lo que está pasando en el mundo, para ver que nosotros como debemos de actuar localmente, no nos podemos encontrar en alajuelita tenemos que ver qué pasa en el mundo, Qué cosas buenas están pasando en el mundo y nosotros poder aterrizar en nuestro cantón, tropical izando las ajústelas, a ver qué podemos hacer porque tenemos muchas limitaciones, se dice que el cantón de alajuelita no está aislado de Costa Rica ni del mundo, de esta forma se Promoverá las políticas públicas locales se alinea las grandes a las tendencias mundiales eso no lo podemos perder de vista y bajo elemento de la carta de los objetivos desarrollo sostenible es una línea de trabajo que el mundo, en la carta de París y un compromisos de los gobiernos hay que ajustarlo sí ahí están, Cuál es la línea de

trabajo que todos los gobiernos debemos de seguir, Y ese es el que más se ajusta, puede investigar un poquito OS desarrollo sostenible, este es uno de los más importantes y que tenemos que alinear los y en nuestro plan de trabajo son ejes transversales para la elemental para la complementación de cada uno de ellos Este es el más relevante donde se habla de ciudades sostenibles.

EL PRIMER EJE ES DESARROLLO Y PROGRESO, SEGURIDAD CIUDADANA, INFRAESTRUCTURA Y SERVICIOS, MEDIO AMBIENTE, CULTURA Y RECREACIÓN Y DEPORTE, GOBIERNO PARTICIPACIÓN CIUDADANA Y TRANSPARENCIA, ADMINISTRACIÓN MUNICIPAL, estos son los ejes importantes este todo este trabajo que vamos a presentar esto es una introducción y en la filmina se va viendo el desarrollo de algunos de los diferentes temas.

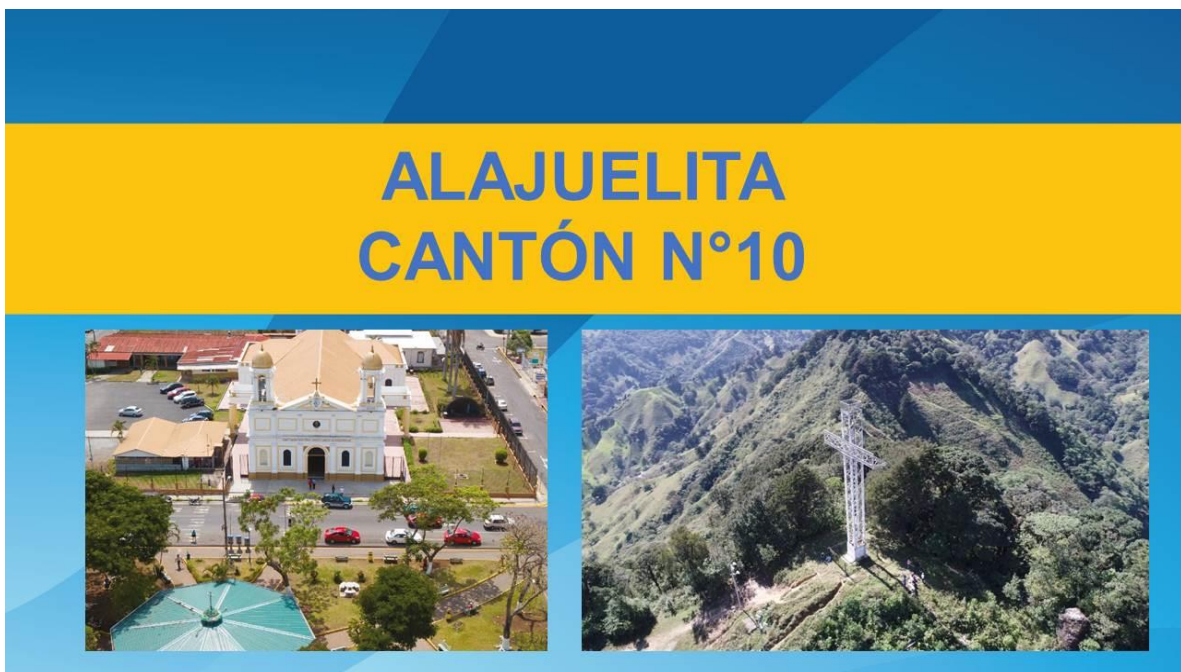

ALAJUELITA

¡CRECEMOS JUNTOS!

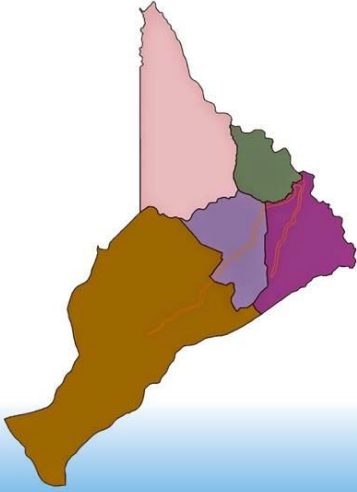

- ✓ Extensión territorial de 21,17 km²
- ✓ Cuenta con aproximadamente 125.638 habitantes, según INEC 2010.
- ✓ Compuesto por 5 Distritos:
 - ✓ Alajuelita Centro: 12.875 habitantes
 - ✓ San Josecito: 12.005 habitantes
 - ✓ San Antonio: 5.504 habitantes
 - ✓ Concepción: 21.550 habitantes
 - ✓ San Felipe: 37.220 habitantes.

ALAJUELITA



¡CRECEMOS JUNTOS!



- ✓ Antecedente críticos en los años siguientes a 1980, debido a un crecimiento demográfico desmedido.
- ✓ Por iniciativas del Estado, se da un incremento:
 - ✓ Asentamientos ilegales 11
 - ✓ Vivienda social

ALAJUELITA

¡CRECEMOS JUNTOS!

- ✓ Realidad compleja en el tejido social donde se presentan problemáticas como:
 - ✓ Pobreza
 - ✓ Desigualdad de oportunidades
 - ✓ Inseguridad
- ✓ Lo que provoca que el cantón no sea tomado en cuenta para desarrollo comercial convirtiéndolo en un cantón dormitorio

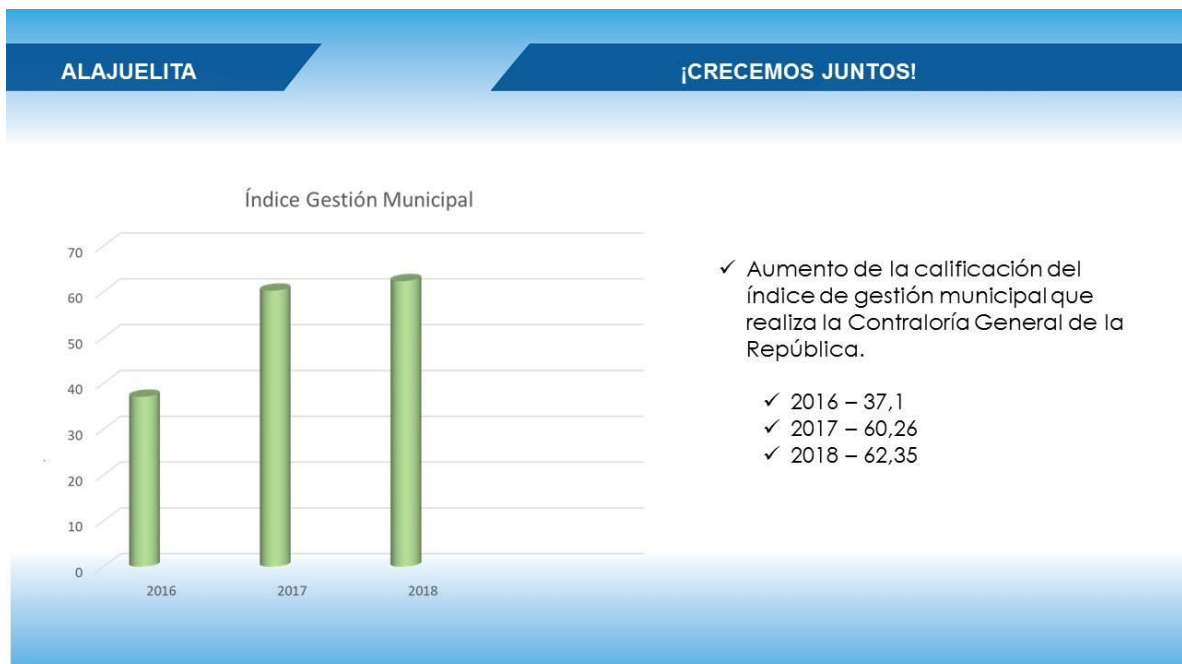

INSTRUMENTOS DE PLANIFICACIÓN MUNICIPAL

Plan Cantonal de Desarrollo
Humano Local
2013-2023

Plan Estratégico
Municipal 2018-2023
PEM

Programa de Gobierno
2020-2024

Planes Anuales
Operativos
2013-2023



¡Crecemos Juntos!

PLAN DE GOBIERNO 2020-2024

CIUDAD INTELIGENTE

Es aquella que le da calidad de vida a sus habitantes:

- ▲ Conectividad
- ▲ Recreación
- ▲ Empleo y Comercio
- ▲ Desarrollo Comunal
- ▲ Deporte
- ▲ Seguridad



IDIOSINCRACIA



PENSAR GLOBALMENTE, ACTUAR LOCALMENTE

- El Cantón de Alajuelita no está aislado de Costa Rica, ni del mundo, de esta forma se promoverá que las políticas públicas locales, se alineen a las grandes tendencias mundiales



Costa Rica se ha adherido a los ODS 2030 mediante el decreto N° 40203-PLAN-RE-MINAE y la Municipalidad de Alajuelita se adhirió en la sesión N° 116 del 19 de marzo 2019, aprobación del PEM 2018-2023.

11 CIUDADES Y COMUNIDADES SOSTENIBLES





Primer

DESARROLLO Y PROGRESO

DESARROLLO SOCIAL - EDUCACIÓN

- ▲ Continuar con la creación del Colegio Técnico Industrial Bilingüe.
- ▲ Seguir el compromiso del traslado de recursos económicos de la Ley 7552 hacia los Centros Educativos.
- ▲ Impulsar la Instalación de Sedes Universitarias en el Cantón.
- ▲ Coordinación constante con el INA, para impulsar cursos de mayor impacto para nuestra población.
- ▲ Centro de Formación de Aulas Comunes.
- ▲ Fortalecimiento del Programa de Becas Municipales.
- ▲ Impulsar el Programa de los Centros de Cuido.
- ▲ Fortalecimiento del Programa de Bienestar Animal.
- ▲ Creación de una Política de Igualdad y equidad de género.

DESARROLLO Y PROGRESO

IMPULSO ECONOMÍA LOCAL

- ▲ Impulsar un proyecto de desarrollo ecoturístico en el distrito de San Antonio.
- ▲ Impulsar la creación del Teleférico Turístico en el Cantón.
- ▲ Fomentar la Cultura de Micro Emprendimientos.
- ▲ Impulsar los procesos de coordinación con Instituciones como el INDER, para fortalecer el Empresariado Cantonal.
- ▲ Apoyar la creación de una Cooperativa de Servicios Múltiples.
- ▲ Continuar con la realización de ferias de Emprendedores del Cantón, como la Feria del Ciprés, El Mercadito, entre otros.

EMPLEO Y EMPRENDIMIENTO

- ▲ Impulsar la atracción de Empresas y Centros Comerciales en el Cantón.
- ▲ Promover el que nuestro Cantón deje de ser un "Cantón Dormitorio".
- ▲ Creación de una Bolsa de Empleo.
- ▲ Creación de la Oficina de Cooperación Internacional para impulsar los Proyectos Municipales y la atracción de inversiones y así crear puestos de Empleo en el Cantón.
- ▲ Impulsar los Programas de Responsabilidad Social Empresarial en el Cantón.

Seguridad ciudadana

- ▲ Fortalecer la Policía Municipal, aumentando el nombramiento de más Policías.
- ▲ Aumentar la cantidad de cámaras de video vigilancia, con base en puntos estratégicos.
- ▲ Recuperación de Espacios Públicos.
- ▲ Continuar impulsando el programa "Sembremos Seguridad".
- ▲ Coordinación constante con los diferentes cuerpos Policiales.
- ▲ Impulsar Programas Comunitarios sobre violencia intrafamiliar.
- ▲ Fortalecer la línea de atención telefónica y Redes Sociales de la Policía Municipal para la atención de denuncias.
- ▲ Impulsar la Seguridad Territorial con la Policía Municipal, para evitar invasiones y la fiscalización de las construcciones ilegales en el territorio de Alajuelita.
- ▲ Implementar la Policía de Tránsito

Infraestructura y servicios públicos

Carreteras, parques y alcantarillado

- ▲ Impulsar y fiscalizar la ejecución del Plan Quinquenal de la Unidad Técnica de Gestión Vial.
- ▲ Creación del Boulevard Peatonal, para promover la Economía Circular.
- ▲ Continuar con el reordenamiento vial de las principales calles en el Centro del Cantón.
- ▲ Creación de Convenios de Cooperación con Municipalidades Vecinas para el mejoramiento de Caminos.
- ▲ Proyectos de mejoramiento del alcantarillado pluvial en el Cantón.

Carreteras, parques y alcantarillado

- ▲ Impulsar mediante el Concejo Cantonal de Coordinación Interinstitucional, la atención del AyA para el manejo de las aguas residuales.
- ▲ Mejoramiento del Servicio de Aseo de Vías.
- ▲ Creación del Proyecto del Puente Juan Pablo II – La Guaría N°2
- ▲ Puente Cambronero.
- ▲ Dar continuidad al Proyecto Red Vial Cantonal PRVC-II MOPT/BID para el camino Tejarillos – Escazú.

Carreteras, parques y alcantarillado

- ▲ Creación del Plantel Municipal.
- ▲ Promover la creación de una nueva ruta de servicio de bus para el sector de la comunidad de Lámparas y Santa María de la Cruz.
- ▲ Impulsar un nuevo servicio de buses interdistrital para favorecer el transporte de estudiantes y comunidad en general.
- ▲ Impulsar la creación de una Estación de Bomberos.
- ▲ Continuar con el proceso del Plan Regulador.

Recuperación y rescate de espacios públicos

- ▲ Apoyar e impulsar el Parque de Desarrollo Humano de Alajuelita.
- ▲ Impulsar el inicio de la Construcción del Parque Corina 1986.
- ▲ Fortalecimiento del Servicio de Parques y Ornatos.



Movilización y peatonalización

- ▲ Impulsar la Peadonalización de la Ciudad y el Ciclismo Recreativo.
- ▲ Creación de un Parqueo de Bicicletas.
- ▲ Continuar con la creación de Infraestructura Peatonal (aceras) según la Ley 7600.



Medio ambiente

- ▲ Continuar el Programa de Reforestación, Protección y rescate de los Cerros de Alajuelita.
- ▲ Dar continuidad al Programa de creación de Viveros Comunales y Huertas Urbanas.
- ▲ Impulsar la instalación de Centros de recarga eléctrica para la promoción de uso de vehículos eléctricos.
- ▲ Reorganización de las rutas de recolección de basura, para la disminución de los combustibles utilizados por los camiones y disminución de la huella de carbono.

Medio ambiente

- ▲ Gestión de residuos sólidos.
- ▲ Fortalecimiento del Programa de Bandera Azul.
- ▲ Seguir con el proceso de erradicación de basureros a cielo abierto.
- ▲ Continuar con el fortalecimiento de capacidades comunitarias en Gestión de Riesgo.

Cultura, recreación y deporte

- ▲ Impulsar y fortalecer los Programas de Apropiación de Cultura y el Deporte a nivel Distrital.
- ▲ Fomentar la práctica del arte mediante talleres comunales.
- ▲ Continuar con los Programas de Rescate de las Tradiciones Culturales del Cantón, tales como la Feria del Chinchivi, Cristo Negro y Caminatas a la Cruz de Alajuelita.
- ▲ Proyecto Organización **G.E.S.C.U.A**

Cultura, recreación y deporte

- ▲ Mejorar y ampliar la Infraestructura del Estadio Municipal.
- ▲ Impulsar los Proyectos de mejoramiento de la Infraestructura para darles mejores condiciones a los Atletas del Cantón.
- ▲ Continuar brindando apoyo a los grupos deportivos del Cantón, a través del Comité Cantonal de Deportes y Recreación de Alajuelita.
- ▲ Impulsar el Desarrollo de nuevas disciplinas en el Cantón y la gestión con Instituciones como el ICODER para la profesionalización de los Atletas.



Gobierno y transparencia ciudadana

- ▲ Dar seguimiento a los programas de Capacitación de los Concejos de Distrito.
- ▲ Impulsar el Papel de los Concejos de Distrito en la toma de decisiones del Gobierno Local.
- ▲ Implementar un Programa de Rendición de Cuentas a nivel Distrital.
- ▲ Mejorar la Página Web Oficial de la Municipalidad mediante la Metodología de Datos Abiertos.

Gobierno y transparencia ciudadana

- ▲ Adquirir el equipo tecnológico para las transmisiones del Concejo Municipal.
- ▲ Impulsar un Plan de Mejora Regulatoria de los Trámites Municipales según la Ley 8220.
- ▲ Creación de la Contraloría de Servicios.
- ▲ Creación de una Aplicación para dispositivos móviles y con esto fortalecer la comunicación con la Ciudadanía.

Administración municipal

- ▲ Impulsar el Proceso de Capacitación a todo el personal de la Municipalidad.
- ▲ Revisar y actualizar la Carrera Administrativa Municipal.
- ▲ Impulsar las mesas de Trabajo del **CCCI**.
- ▲ Capacitación a los funcionarios sobre los **ODS 2030**.
- ▲ Articulación de los ODS 2030 en los Planes, Programas y Proyectos Municipales.

Administración municipal

- ▲ Articulaciones del Plan Nacional de Desarrollo e Inversiones a nivel de los Planes estratégicos Municipales.
- ▲ Impulsar la Instalación de Paneles Solares para la reducción de la factura Eléctrica del Edificio Municipal.
- ▲ Impulsar la creación de la Junta Administrativa del Cementerio de Alajuelita.
- ▲ Eliminar el déficit para el año 2023.

Bienes Inmuebles

- ▲ En el periodo 2020-2024 el impacto de la morosidad del impuesto de Bienes Inmuebles y el aumento del ingreso presupuestario.

ESTRATEGIAS

- ▲ Continuar con el proceso de actualización de los valores de las fincas del cantón de Alajuelita.
- ▲ Tecnificar las herramientas que se utilizan para la valoración fiscal (drone)
- ▲ Contratación de una empresa anual para el acompañamiento en las notificaciones de cobro.

Proyecto estratégicos municipales



Proyectos urbanos integrales



¡Crecemos Juntos!

Instrumento de **intervención urbana** que abarca la dimensión de lo **físico, lo social y lo institucional**.

Cuales son sus componentes

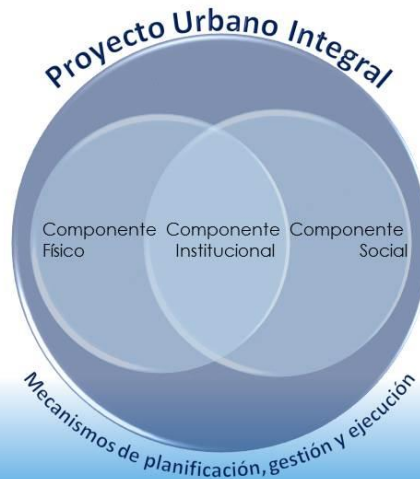

Componente Físico	Espacio Público y Movilidad	Construcción de nuevo espacio público Adecuación del Espacio Público existente Ordenamiento del sistema de movilidad		
	Vivienda	Construcción de vivienda nueva Mejoramiento de vivienda Legalización de Vivienda		
	Equipamientos Públicos	Mejoramiento de Equipamientos Construcción de nuevos equipamientos		
	Medio Ambiente	Recuperación del medio ambiente		
	Seguridad y convivencia	Adecuación de infraestructura		
Componente Social	Participación comunitaria y comunicación	Identificación Validación Participación Educación		
		Componente Institucional	Coordinación	Interinstitucional Intersectorial

PUI: ALAJUELITA VIVA SOMOS+

Propuesta

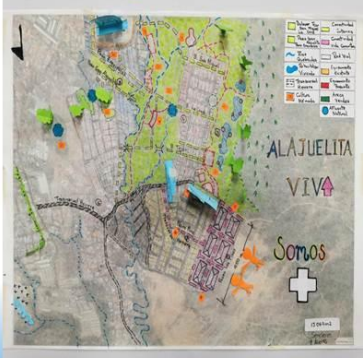

- ▲ Propuesta: Paseos Esquipulas y Gran Alajuelita.
- ▲ Propuesta: Bulevares Tejar, La Cruz y San Miguel.
- ▲ Propuesta: Lagos del Chicué.
- ▲ Paseo El Poro.
- ▲ Actualmente: Los Pinos
- Propuesta: Urb. Los Pinos y Jazmín
- PUI: Paseo Los Pinos.
- ▲ Propuesta: Micro jardines Transversal Herrera.
- Programa: Cultura Nómada. Activación Comunitaria.

Parque desarrollo humano de alajuelita



ANALISIS

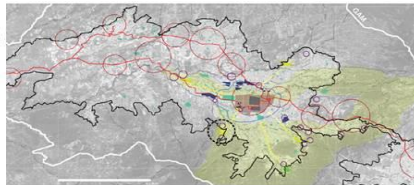

PRIMERA ETAPA



Plan maestro

1. Parque socioeducativo
2. Gimnasio multiusos
3. Área de conservación
4. Paseo sur
5. Núcleo deportivo (skate park)
6. Centro de formación
7. Centro Musical
8. Anfiteatro
9. Centro Ferial

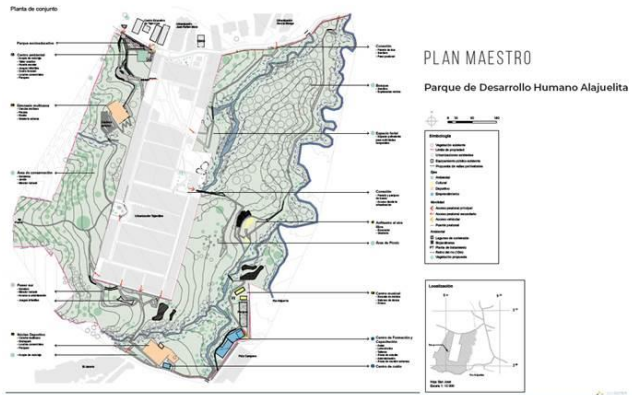

Parque infantil



SKATE PARK



CANCHA MULTIUSO



8 DE MAYO DE 2019 FUE RECIBIDO A CONFORMIDAD EL ANTEPROYECTO DEL SKATEPARK, CANCHAS MULTIUSO Y OBRAS EXTERIORES



EDIFICIO DE FORMACIÓN Y CAPACITACIÓN

Parque corina 1986



AREA DE INTERVENCION

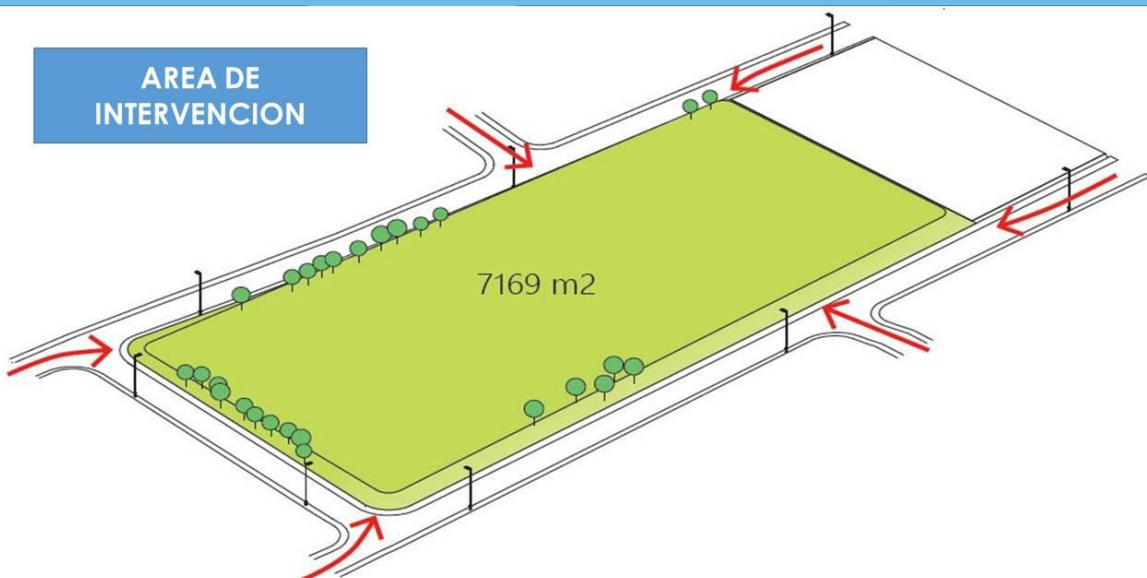



Mejoramiento del Camino C. 1-10-029 y Construcción de Puente sobre Quebrada La Guaria

Objetivos del proyecto

- ▲ Descongestión del centro de la Ciudad de Alajuelita.
- ▲ Mejorar la superficie de ruedo
- ▲ Mejorar el manejo de las aguas pluviales en el proyecto
- ▲ Garantizar la conectividad entre la ruta nacional N.110 y la ruta de travesía 1-10-001.

Costo del proyecto \$1.121.927,64

Longitud de intervención:

El Camino 1-10-029, será intervenido desde el entronque de la ruta nacional 110 a la ruta de travesía 1-10-001

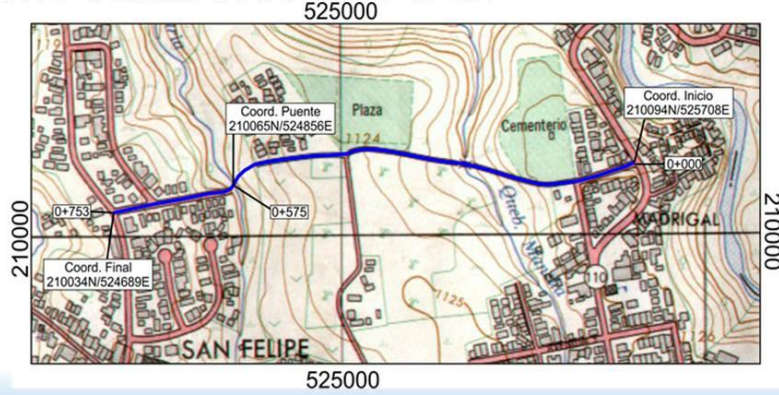

Estado actual del sector A intervenir

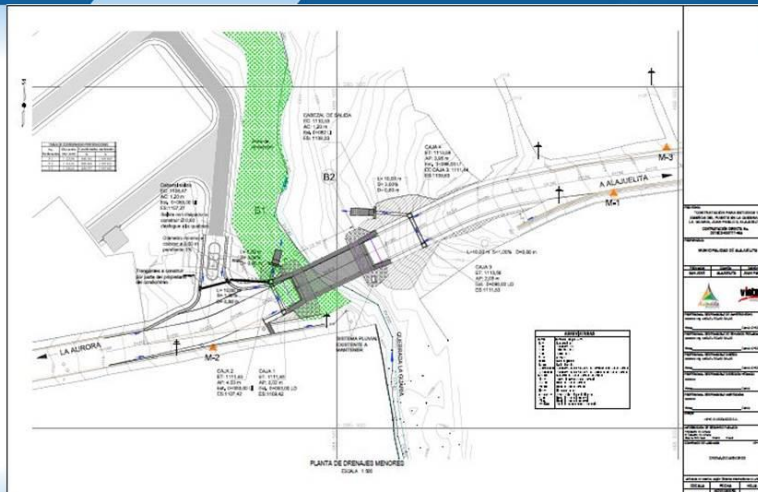

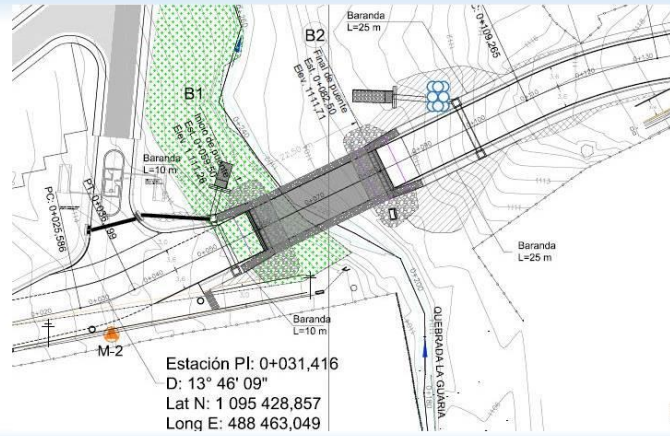

SEGUNDO PROGRAMA DE LA RED VIAL CANTONAL PRVC-II PRESTAMO BID N°4507/OC-CR

Mejoramiento de sistema de drenaje
y estructura de pavimento de camino
C. 1-10-019

Longitud de intervención:

El Camino 1-10-019, será intervenido desde la escuela de Tejarillos hasta el límite cantonal con Escazú.



Descripción final de la intervención

Actividades a realizar:

- ▲ 300 metros de construcción de aceras y cordón de caño.
- ▲ 1250 metros aproximados de cunetas.
- ▲ 3 pasos de alcantarilla de cuadro.
- ▲ 4 pasos de alcantarilla tubular con diámetro de 90 cm.
- ▲ Conformación de sub rasante, y colocación de base y subbase granular.
- ▲ Sello de tratamiento superficial múltiple.

Costo Estimado:

₡308.758.062,71 en su totalidad con fondos del PRVC-II

Imágenes actuales del camino



Imágenes actuales del camino



Imágenes actuales del camino



Imágenes actuales del camino



Imagen ilustrativa



CORREDOR BIOLÓGICO INTERURBANO MARÍA AGUILAR

PRESUPUESTO TOTAL
US \$ 6.669.315,00

5 años de ejecución
1 año la ejecución será cercana a US \$1 millón



Así se monitorea la cuenca del río para medir cantidad de trama verde así como el porcentaje de posibles invasiones



FAO PRELIMINAR: DETERMINAR SI LA ZONA ES URBANA O RURAL



CORREDOR BIOLÓGICO INTERURBANO MARÍA AGUILAR







TERRITORIO QUE COMPRENDE
5 Cantones
19 distritos

HABITAN
402.468 personas

AAAA
49,5% hombres

AAAA
50,5% mujeres

8% de la población del país en apenas el 0.09 del territorio*

* INECI, 2011-2015. 2. MINAE CBI-PAUCO 2016

NÚMERO DE ESPECIES ENCONTRADAS EN EL CBIMA

- Áreas: 308
- Hongos: 38
- Plantas vasculares: 765
- Mamíferos: 84
- Aves: 21
- Reptiles: 84





PLAN REGULADOR





Rehabilitación área de protección

vegetación arbórea: **217,5 ha** (Gravelinas y Poy)

vegetación riberaña (e.g. pasturas)

50 metros desde márgenes del río

13 m en zona rural y 10 m en zona urbana, a ambos lados del río



Proyectos de colaboración Internacional e institucional

Proyecto de capital internacional

- ▲ **GEF 6** : Proyecto de Paisajes Productivos. Proceso que se desarrolla en el Corredor Biológico María. Aguilar, SJ.

- ▲ **GEF 7** : Transición a una economía verde urbana y entrega de beneficios ambientales globales.

- ▲ Construcción de capacidades subnacionales para la implementación del Plan Nacional de Adaptación del **Fondo Verde** del CLIMA.
- ▲ **INTERLACE** Inversión de la Unión Europea para transformar Parques.

- ▲ **Biodiver_City** :
 - Establecimiento de Corredores Biológicos Interurbanos.
 - Los beneficios de la Naturaleza en la vida urbana.

Proyectos de CAPITAL INSTITUCIONAL

Rescate de Espacios Públicos.

A Nivel Municipal con Cooperación
de la Universidad Latina de Costa
Rica.

PARQUE LA GUARIA, SAN FELIPE
COSTO c11.100.000

PROPUESTA 1



PARQUE LA GUARIA, SAN FELIPE

PROPUESTA 2



PARQUE LA GUARIA, SAN FELIPE

PROPUESTA 3



Programa: Metodología para el fortalecimiento de procesos de cohesión participativa en propuestas territoriales para el desarrollo de comunidades.

U Latina CR – Municipalidad.

PARQUE VISTA REAL, CONCEPCIÓN



PROPUESTA DE CASA SOMBRA



MERCADITO MUNICIPAL

INDER- Municipalidad- U Latina CR
ALAJUELITA CENTRO

COSTO ₡750.000.000



Proyecto Estrategias Urbanas - Ciudades Seguras

11 CIUDADES Y
COMUNIDADES
SOSTENIBLES



Fundación Arquitectura Solidaria, Programa Sembremos Seguridad, Embajada Americana



Lograr que las ciudades
y los asentamientos
humanos sean
inclusivos, seguros,
resilientes y sostenibles

Presidente Municipal Jonathan Arrieta U.

Señores órgano Colegial para la próxima sesión estaremos escuchando las observaciones, y preguntas del Plan de Gobierno 2020-2024, porque ya es tiempo de cerrar la sesión, son las 10.00 pm.

CIERRE DE LA SESIÓN

AL SER LAS VEINTIDÓS HORAS LA SEÑOR PRESIDENTE JONATHAN ARRIETA ULLOA SE LEVANTA LA SESIÓN.

JONATHAN ARRIETA ULLOA

PRESIDENTA MUNICIPAL

EMILIA MARTINEZ MENA

SECRETARIO MUNICIPAL